

Plan fundamente (anexa), sc 1:100

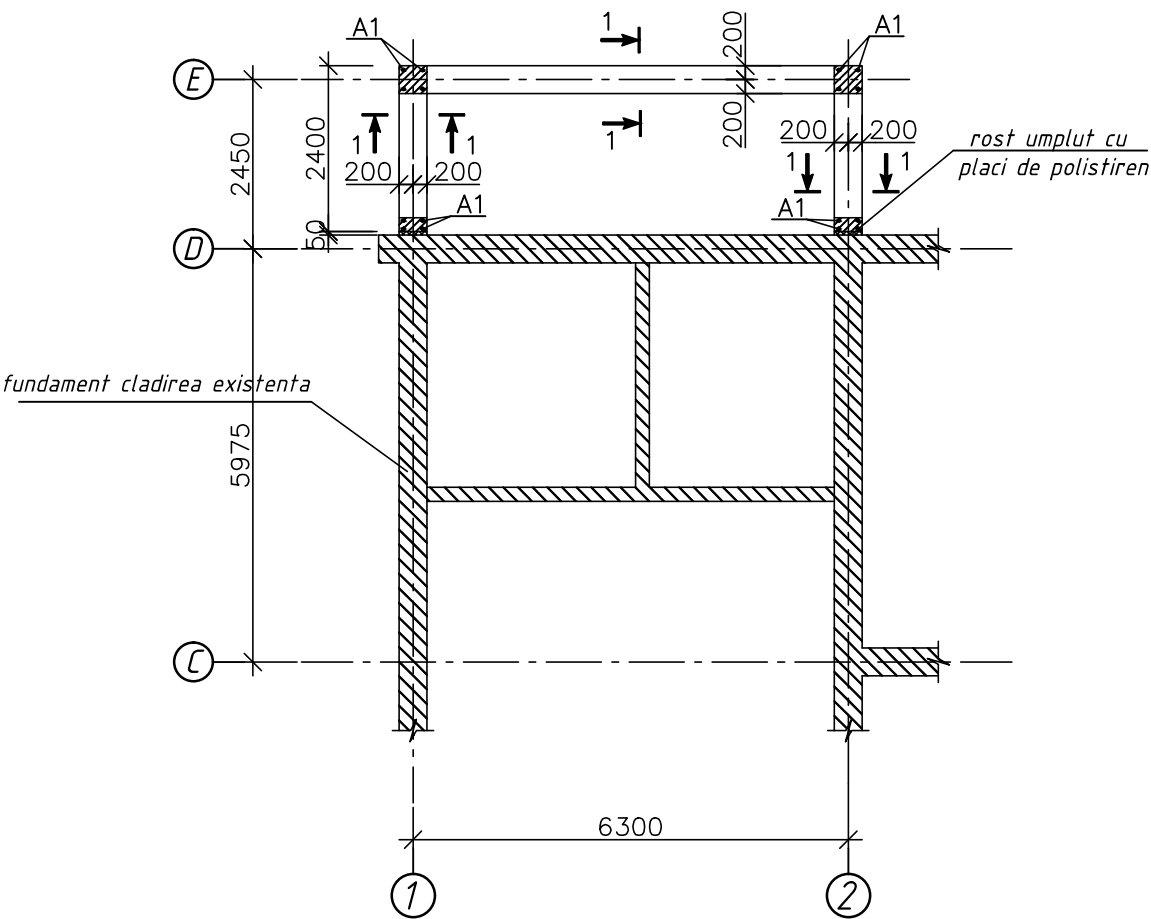

Sețiune 1 - 1, sc 1:25

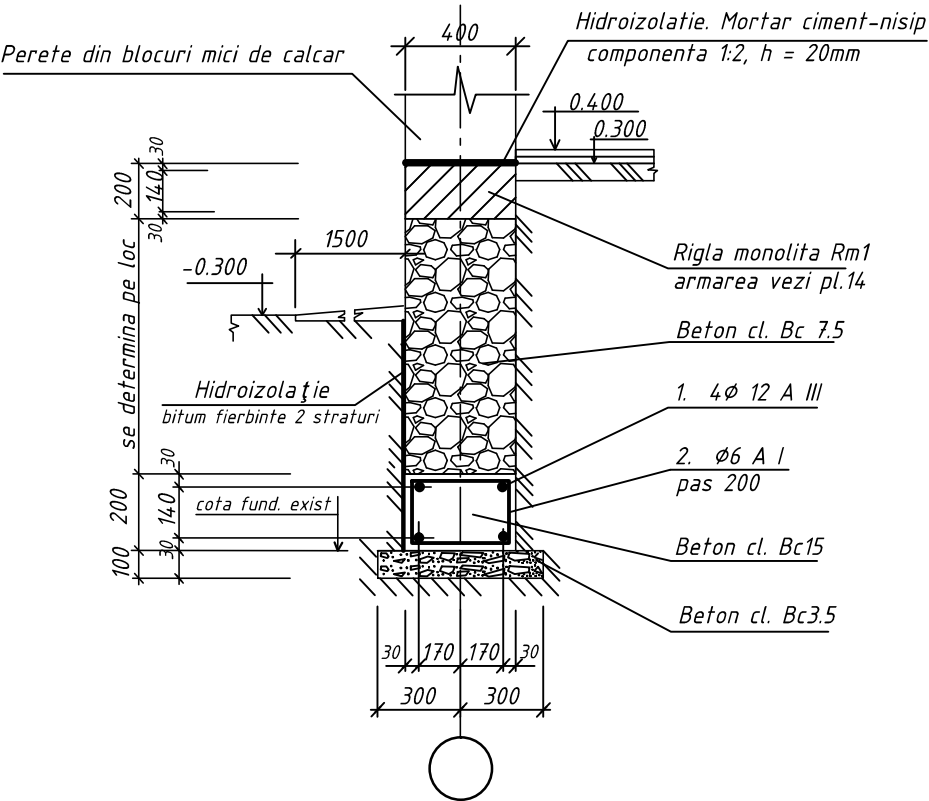

Borderoul consumului de materiale la executarea fundatiei

| Pozitia | Schita | Denumirea                                   | Cantitate<br>m.l | Masa unit<br>kg | Masa totala<br>kg | Volum<br>total m³ |
|---------|--------|---|------------------|-----------------|-------------------|-------------------|
| 1       |        | Ø12 A III SM GOST R 52544:2009,<br>m.l.     | 47.4             | 0.888           | 42.09             |                   |
| 2       |        | Ø6 A I GOST SM GOST R<br>52544:2009, L=1150 | 57.5             | 0.222           | 12.76             |                   |
| A1      |        | Ø16 A III SM GOST R 52544:2009,<br>l = 1800 | 28.8             | 1.58            | 45.5              |                   |
|         |        | Materiale                                   |                  |                 |                   |                   |
|         |        | Beton cl Bc 15                              |                  |                 |                   | 0.856             |
|         |        | Beton cl Bc 7.5                             |                  |                 |                   | 1.9               |
|         |        | Beton cl Bc 3.5                             |                  |                 |                   | 0.642             |

NOTA

1. In timpul executarii lucrarilor de terasament, in caz de depistare la talpa fundatiei a straturilor de sol cu incluziuni de namol, gunoi, fundatii si gropi vechi, s.a., lucrarile de terasament de continuat, adincindu-se pina la stratul suport matern. Se va executa umplutura stratului suport pina sub fundamente in straturi cu grosimea 20-30cm si compactare pina la atingerea  $j = 1.65t/m^3$ ;
2. La execuata transeelor pentru fundamente, acestea de executat in conformitate cu cerintele NCM A.02:2014 ;
3. Hidroizolatia orizontala a peretilor de executat din mortar din ciment cu nisip, componenta 1:2 cu grosimea de 20mm
4. Lucrarile de executare a stratului suport din sol sub pardosele de efectuat in straturi cu grosimea de 20-30cm si compactare pina la atingerea  $j = 1.65t/m^3$ ;
5. Lucrarile de terasament de executat in conformitate cu indicatiile NCM F.01.03-2009.

|          |  |  |       |   |      |        |        |
|----------|--|--|-------|---|------|--------|--------|
|          |  |  |       | Obiect Nr: 18-2020-SAC  |      |        |        |
|          |  |  |       | Acoperis sarpant si anexa neincalzita la sediul primariei s. Borogani, r. Leova |      |        |        |
|          |  |  |       | Beneficiar: primaria s. Borogani  |      |        |        |
|          |  |  |       | Acoperis sarpant si anexa neincalzita   | FAZA | PLANȘA | PLANȘE |
|          |  |  |       |   | PE   | 13     |        |
| ISP      |  |  | 12.20 | Plan fundamente (anexa)   |      |        |        |
| Executat |  |  | 12.20 |   |      |        |        |